

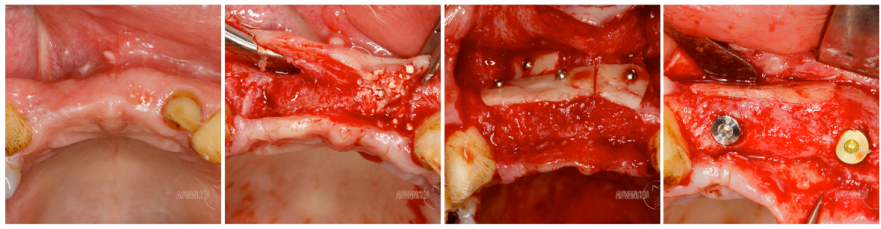

İleri Seviye Cerrahi ve Augmentasyon Klinik Master Programı 17.-21.Ağustos 2015



Klinik Master Programı İçeriği

1 Haftalık Klinik Master Programında minimum 30 saat yer alacak olan cerrahi klinik uygulamasının büyük bir bölümü ileri cerrahi, ağız içi kemik kazanma yöntemleri, otojen 3D ve lateral kemik blok augmentasyonu, external sinuslifting ve yumuşak doku yönetimi içeren canlı ameliyatlara hazırlanmıştır. Ayrıca canlı ameliyatlara sunumlar interaktif bir şekilde gerçekleştirecektir.

Interaktif olarak gerçekleştirilen operasyonlarda kursiyerler ameliyat ekibi ile irtibata geçerek, olgular ve operasyon tekniklerini aktif olarak irdeleme fırsatı bulacaktır. Kurs sonunda kursiyerlere katılım sertifikaları verilecektir.

Program

Pazartesi 17.8.2015	Salı 18.8.2015	Çarşamba 19.8.2015	Perşembe 20.8.2015	Cuma 21.8.2015
Implantasyon ve 3 D-Augmentasyon, Tünel Tekniği	Sinuslift Augmentasyonu ve Yumuşak Doku Yönlendirme	Implantasyon ve Yumuşak Doku Yönlendirme	3 D-Augmentasyonu, Tünel tekniği ve Sinuslift	3 D-Augmentasyonu, Tünel tekniği ve Sinuslift
<p>9:00-10:00 VAKA 1: (Sedasyon) 1x Implant bölge 14 Kemik augmentasyon 4 ay sonrası</p>  <p>11:30-12:30 VAKA 2: (Sedasyon) 1x Implant ve kapalı sinuslifting bölge 15</p>  <p>14:00-14:30 VAKA 3: (Sedasyon) Tünel tekniği ile 3D Augmentasyonu ve External Sinuslifting. 48 Kemik blok alma tekniği.</p> 	<p>8:30 - 11:00 VAKA 1: (Sedasyon) Üst cenede iki taraflı external Sinuslifting multiple kemik blok augmentasyonu, Tünel tekniği (3 D, lateral), retromolardan kemik alma tekniği, Cift taraflı external Sinuslifting ve Implantasyonlar.</p>  <p>11:30-13:0 VAKA 2: (Lokal aneztesi) Second Stage ve Damaktan Serbest Dis eti grefti, 35-45 bölgeye vestibül plastik ve serbest dis eti uygulaması</p> 	<p>9:00 - 10:15 VAKA 1: (Lokal aneztesi) Bölge 36 Implantasyon</p>  <p>10:15 - 10:45 VAKA 2: (Lokal aneztesi) 3xImplantin üstü acma + Yumusak doku yönlendirme)</p> <p>10:45 - 12:00 VAKA 3: (Lokal aneztesi) 3-D Augmentasyon sonrası 2x Implantasyon</p>  <p>12:00 - 14:00 VAKA 4: (Lokal aneztesi) 2x Implant üstü acma + Kazanjian Vestibül Plastik, 2 x Implant sol alt ceneye</p> 	<p>9:00 - 11:00 VAKA 1: (Sedasyon) (1 x Implant bölge 27 ve External Sinuslifting</p> <p>11:00 - 13:00 VAKA 2: (Sedasyon) Tünel tekniği ile 3-D Kemik Blok Augmentasyonu, External Sinuslifting bölge 16-17, bölge 38 kemik blok alma yöntemi</p>  <p>14:00 - 17:00 VAKA 3: (Sedasyon) Tünel tekniği ile 3-D Kemik Blok Augmentasyonu, External Sinuslifting bölge 24-27, bölge 38 kemik blok alma yöntemi</p> 	<p>9:00 - 11:30 VAKA 1: (Sedasyon) Explantasyon sonrası tünel tekniği ile 3-D Kemik Blok Augmentasyonu, External Sinuslifting bölge 24-27, bölge 38 kemik blok alma yöntemi</p>  <p>11:30 - 12:30 VAKA 1: Bölge 25 kapalı sinuslift ve implantasyon</p> <p>12:30 - 14:30 VAKA 3: <u>Estetik bölge 11</u> 3-D Kemik Blok Augmentasyonu, saplı bag dokusu ile iki katlı kapanis, bölge 38 kemik blok alma yöntemi</p> 

Klinik Master Programın hedefi:

Ameliyat başarısını etkileyen ayrıntıları,
Khoury kemik blok tekniğini ve biyolojik felsefesini dört yıllık ilk ve tek türk doktor asistanından A' dan Z' ye öğrenmek istiyorsanız ve Püf noktalarını ve
Pratikliği öğrenmek ve
Komplikasyonları azaltmak
ve kliniğizi implant tedavisinde farklı bir seviyeye getirmek istiyorsanız ADVANCE IMPLANT ACEDEMY'nin sunduğu KLINIK MASTER PROGRAMINDA yerlerinizi şimdiden alın.

ÖNEMLİ NOTLAR:

Tüm etkinliklerimiz kontenjanla sınırlıdır.
Kayıtlar başvuru sırasına göre alınacaktır.
Etkinliklerimize kayıt yaptırabilmek için info@implantzentrum-buende.de mail olarak yapmanız gerekmektedir
Etkinlik ücreti kayıt mailinde belirtilen tarihte yatırılmalı, ödemeye ait dekont kayıt esnasında belirtilen e-posta adresine gönderilmelidir.

3D - Kemik Blok Augmentasyon
Otojen kemik ile lateral veya üç boyutlu augmentasyon tekniklerin nasıl klinik ortamında uygulamasını ve tüm detaylarını izleme imkanı sağlıyoruz.

External Sinuslifting
Otojen kemik kullanarak sadece 4 ay içinde sinus augmentasyonun rejenerasyonu yüzde 90% tamamlanmıştır. Nasıl bu teknik yapılıyor? Tüm detaylarıyla ameliyatlarımızda izleyebileceksiniz.

Yumuşak Doku Augmentasyonu
Anterior bölgede yumuşak doku fonksiyonel ve estetik sonuçları implantasyon başarısını etkiliyor. Rollflep, Apikale kaydırılmış flep, Kazenjian Vestibül Plastik önemli ve kolay bir şekilde uygulanabilen tekniklerdir.

Plastik Periodontal Cerrahi
Dis etrafındaki yumuşak dokunun öncelikle estetik ve sonrası fonksiyonel nedenlerle yapılan ameliyat tekniği.

